



SI PIENSAS COMPARTIR TU VIDA
CON UN ANIMAL DE COMPAÑÍA,
*construye el hogar
que necesita*

Revisa estos puntos para que
la tenencia de tu perro sea responsable



La esperanza de vida oscila entre 10 y 13 años, cuanto más pequeña es la raza, más tiempo suelen vivir. Tenlo siempre presente ya que **el compromiso es para toda la vida del animal.**

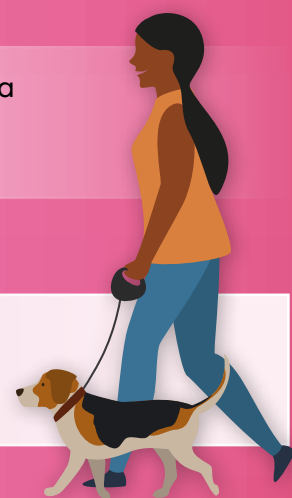

La **conducta exploratoria** enriquece mucho sus vidas ya que pueden reconocer a personas y a otros animales a través de los olores. Serán imprescindibles los **paseos diarios** para que pueda socializar con otros perros.



En casa, prefieren tener su **cama cerca** de los lugares donde suelen estar el resto de los miembros de la familia. A la hora de planear su alimentación, **evita que consuman cebolla, chocolate, uvas o nueces**, y proporciónale productos diseñados para limpiar los dientes durante el masticado.

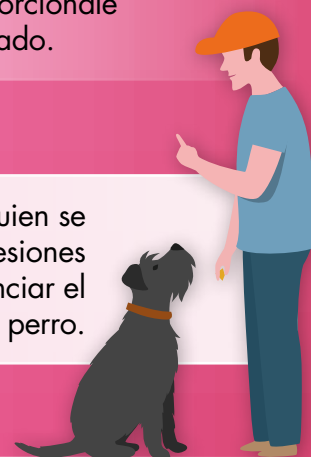

Para mejorar la convivencia con tu perro, puedes recurrir a un **etólogo**, quien se dedica a estudiar la conducta de los animales. Además, puedes recurrir a las sesiones de **adiestramiento y juego** que permiten controlar mejor su conducta y potenciar el vínculo, la comunicación y el desarrollo del cerebro del perro.



Si vas a viajar, ten presente que existen **residencias autorizadas** que podrán cuidar de tu perro de manera responsable.

